LEGENDA

- Punto foto
- Orlo di terrazzo morfologico
- Orlo di terrazzo morfologico presunto - raccordo
- Orlo di terrazzo morfologico da PTCP
- Difformità tra orlo di terrazzo morfologico da PTCP e da rilevamento
- Difesa radente
- Argine golenale
- Fiume Serio
- Territorio comunale

REGIONE LOMBARDIA

Provincia di Cremona

COMUNE DI SERGNANO

PIANO DI GOVERNO DEL TERRITORIO
(D.C.C. 13.2.09 n. 6; BURL 7.10.09)

VARIANTE N. 1

COMPONENTE GEOLOGICA IDROGEOLOGICA E SISMICA
(L.R. 11.3.05 n.12, art. 57, D.G.R. 28.05.08 n. 8/7374 Criteri attuativi)

Tavola A
Confronto orli di terrazzo morfologico
Documentazione fotografica

Scala 1:10.000

ORDINE DEI GEOLOGI della LOMBARDIA
BASSI GIOVANNI n° 270

IL GEOLOGO
Dott. Giovanni Bassi
Luglio 2011
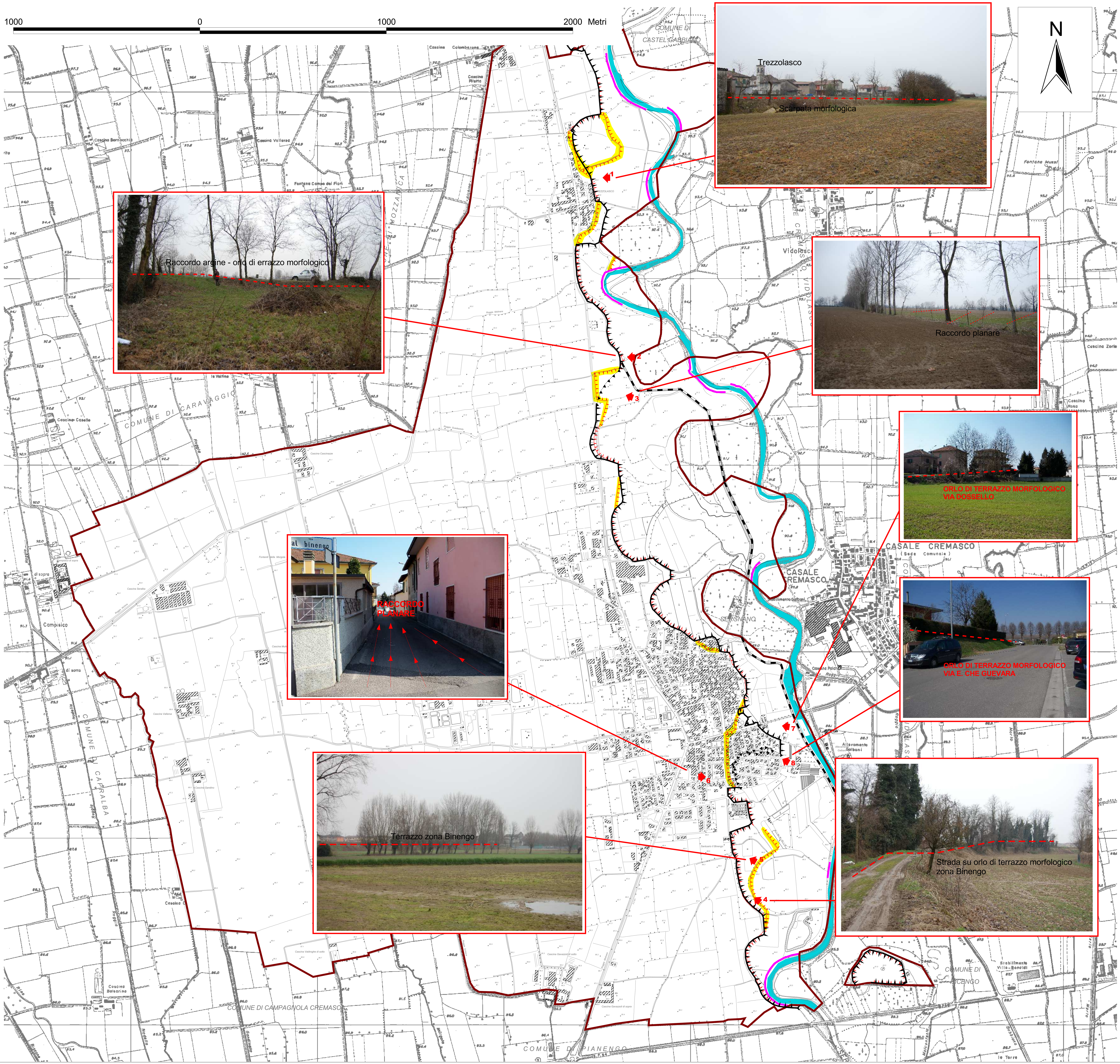
164-062-10